

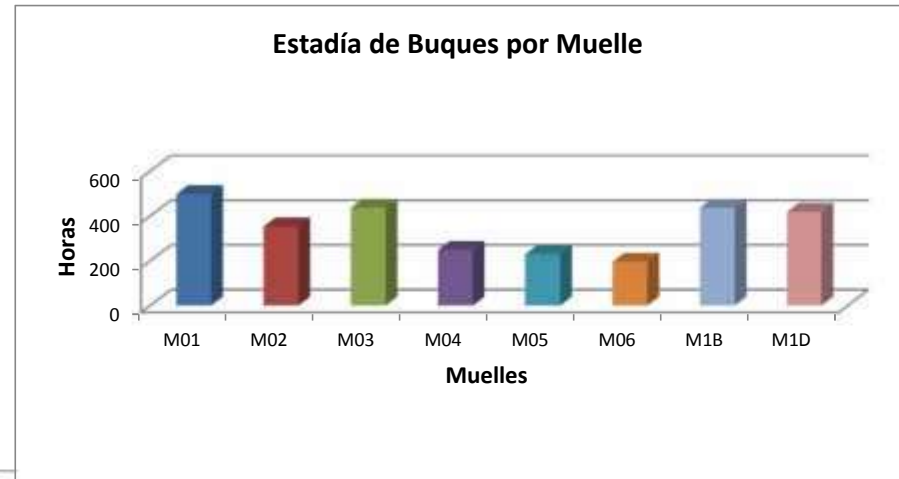

ESTADISTICAS PORTUARIAS

Estadía de Buques por Muelles (Septiembre/2013)

Muelle	Horas	Promed.Ocupac.
M01 MUELLE 1	497.50	69%
M02 MUELLE 2	353.02	49%
M03 MUELLE 3	436.30	61%
M04 MUELLE 4	248.45	35%
M05 MUELLE 5	230.05	32%
M06 MUELLE 6	195.20	27%
M1B MUELLE 1B	436.25	61%
M1D ANDIPUERTO	418.30	58%
TOTAL	2,816.27	
Promedio Ocupación Muelles		39%



Para las estadísticas se consideran buques que salieron de boya de mar durante el periodo actual



ESTADISTICAS PORTUARIAS

Estadía de Buques por Terminales (Septiembre/2013)

Terminal	Horas	Promed.Ocupac.
TCG TERMINALES CARGA GENERAL	1,463.42	41%
TCM TERMINALES GRANELES Y MULTIPROPOSITOS	418.30	58%
TCO TERMINALES DE CONTENEDORES	934.15	32%
TOTAL	2,816.27	39%

* Muelles Compartidos: M12 , M23 , M34 , M45 , M56 , MA1 , MBA

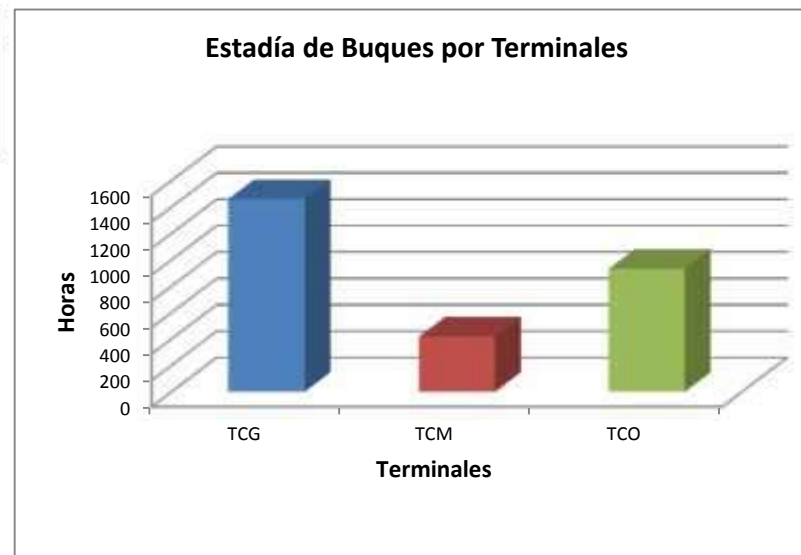

ESTADÍSTICAS PORTUARIAS



Número de Buques por Muelles (Septiembre/2013)

Muelle	Num. Buques
M01 MUELLE 1	17
M02 MUELLE 2	19
M03 MUELLE 3	8
M04 MUELLE 4	6
M05 MUELLE 5	9
M06 MUELLE 6	5
M1B MUELLE 1B	17
M1D ANDIPUERTO	7
MUELLES APG	88
MUELLES PRIVADOS	57
FONDEADEROS	3
CABOTAJE	113
TOTAL GENERAL	261

* 1 Buques Compartidos en diferentes muelles (261)

*** 7 Buques Compartidos en Muelles APG (88)

**** 81 Buques Netos Arribados en Muelles APG

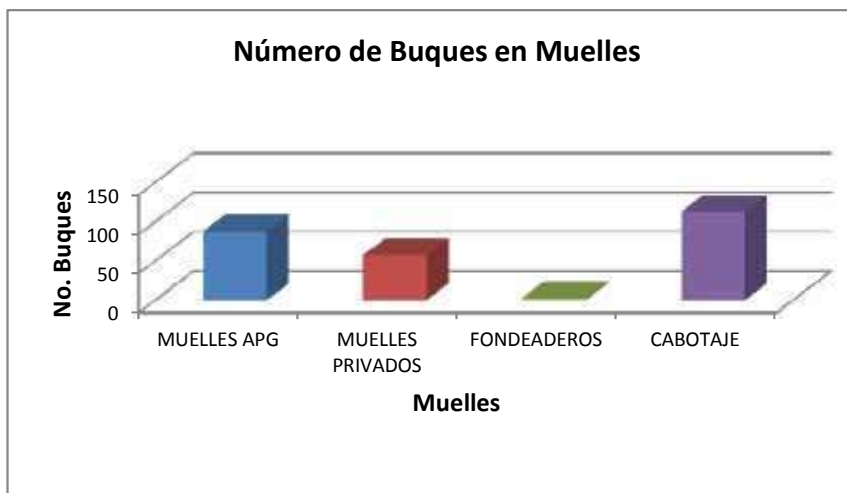
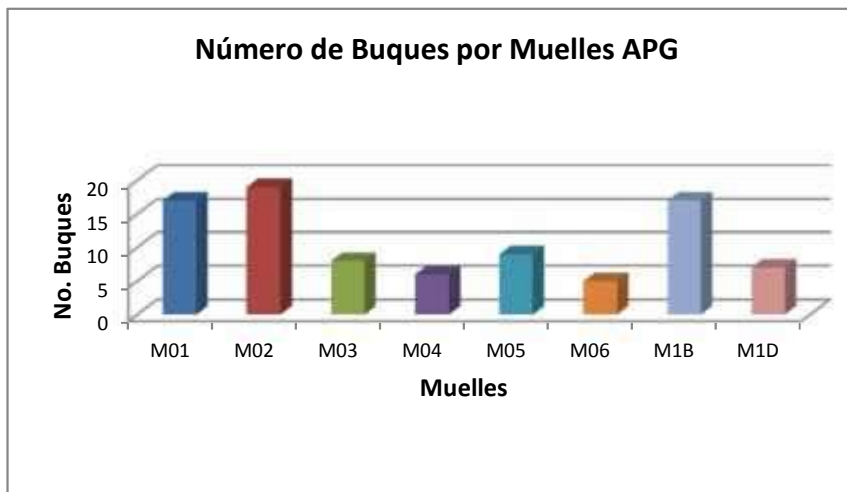



ESTADISTICAS PORTUARIAS

Número de Buques por Muelles Privados y Cabotaje (Septiembre/2013)

Muelle	Num.Buques
MUELLES PRIVADOS	
BNP BANANAPUERTO	20
CGY MUELLE CARAGUAY	1
ECG ECUAGRAN	2
FTG FERTIGRAN 1	16
FTS FERTISA	6
IML INDUSTRIAL MOLINERA	1
MOL MOLINOS	1
MPH PUERTO HONDO	2
MPJ MUELLE DE POSORJA	3
NIR MUELLE DE NIRSA	1
SPS SIPRESA	1
TRP TRINI PUERTO	3
TOTAL MUELLES PRIVADOS	57
MUELLES CABOTAJE	
3BC 3 BOCAS	63
BCR BOCA DEL ROSARIO	5
BNP BANANAPUERTO	1
CGY MUELLE CARAGUAY	1
CTN CUARENTENA	6
CTT CENTRAL TERMICA TRINITARIA	6
DQE DIQUE	2
FTG FERTIGRAN 1	1
MPJ MUELLE DE POSORJA	9
NIR MUELLE DE NIRSA	4
PNS PESNASA	1
PRM PRIMATIERRE	1
SAL MUELLE DE SALICA	1
TGY TERMO GUAYAS	3
TIM TIMSA	7
VMD VARADERO MARIDUENA	2
TOTAL MUELLES CABOTAJE	113
TOTAL GENERAL	170

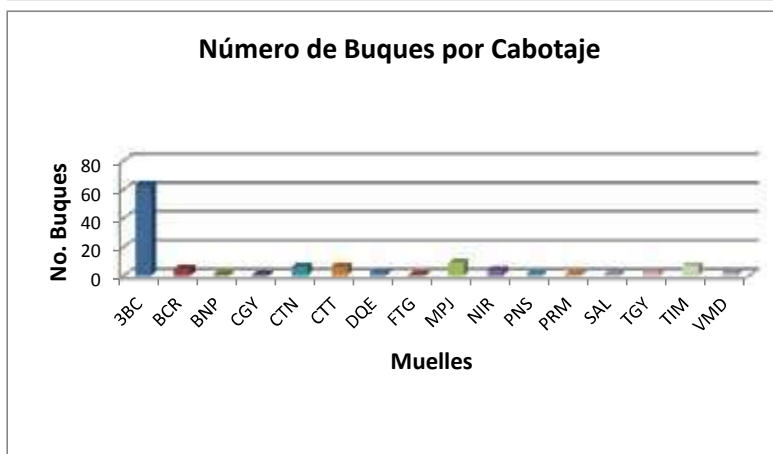
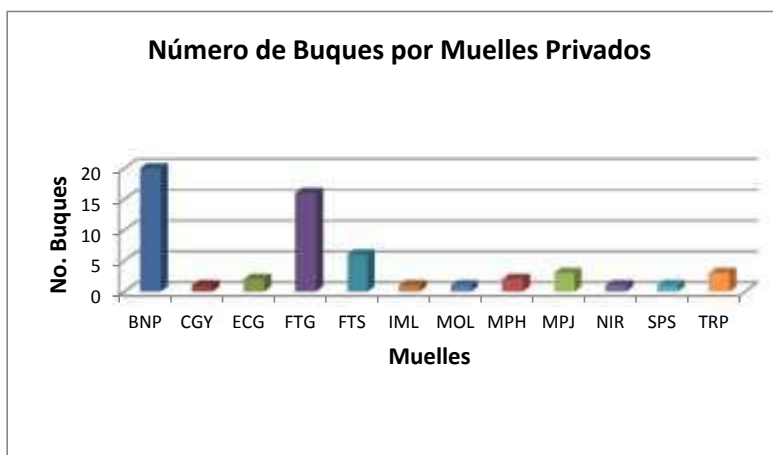

Para las estadísticas se consideran buques que salieron de boya de mar durante el periodo actual



ESTADISTICAS PORTUARIAS

Número de Buques Según Eslora, Calado y TRB por Muelles (Septiembre/2013)

Muelle	Eslora					Calado				Trb				
	0 - 100	100.01 - 150	150.01 - 180	180.01 - 210	210.01 - 9999	0 - 8.2	8.21 - 9	9.01 - 9.76	> 9.77	0 - 6000	6001 - 15000	15001 - 30000	30001 - 45000	> 45000
M01 MUELLE 1	0	1	1	1	14	0	4	13	0	0	1	2	8	6
M02 MUELLE 2	2	3	10	1	3	7	1	11	0	4	2	10	3	0
M03 MUELLE 3	0	3	5	0	0	3	4	1	0	0	8	0	0	0
M04 MUELLE 4	0	1	4	1	0	3	2	1	0	0	5	0	0	1
M05 MUELLE 5	0	5	1	3	0	5	2	2	0	1	5	0	0	3
M06 MUELLE 6	0	3	1	1	0	3	1	1	0	0	3	1	1	0
M1B MUELLE 1B	0	0	2	5	10	0	2	15	0	0	0	12	5	0
M1D ANDIPUERTO	0	0	4	3	0	3	0	4	0	0	0	5	2	0
TOTAL	2	16	28	15	27	24	16	48	0	5	24	30	19	10
	88					88				88				

* 7 Buques Compartidos en Muelles APG

No. Buques Según Eslora

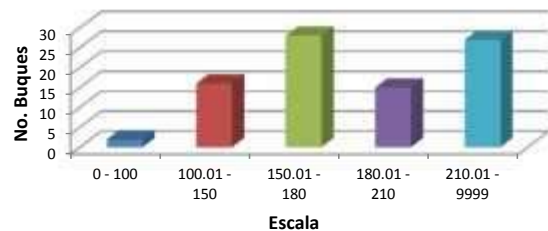

No. Buques Según Calado

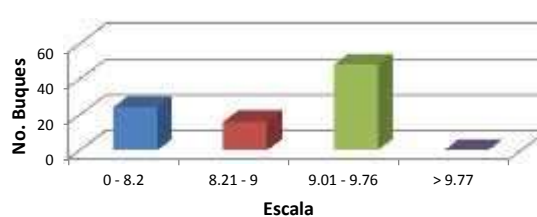

No. Buques Según TRB

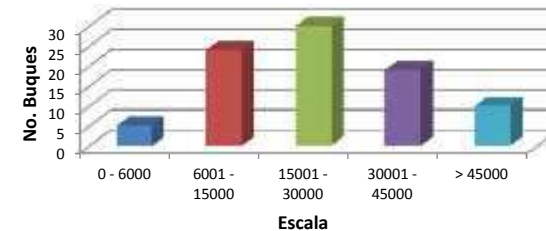

ESTADISTICAS PORTUARIAS



Número de Buques según Tipo de Carga y Promedio de Horas/Buque (Septiembre/2013)

Tipo de Carga	No. Buques	Promedio Horas/Buque		
		Contecon	Andipuerto	Total
1 CARGA GENERAL	14	26.50	47.30	29.47
2 CARGA GRANELES SOLIDOS	5	0.00	64.42	64.42
4 CARGA CONTENERIZADA	46	24.58	0.00	24.58
5 CARGA MIXTA	16	57.57	0.00	57.57
TOTAL	81	32.24	59.47	34.46

* 7 Buques Compartidos en Muelles APG

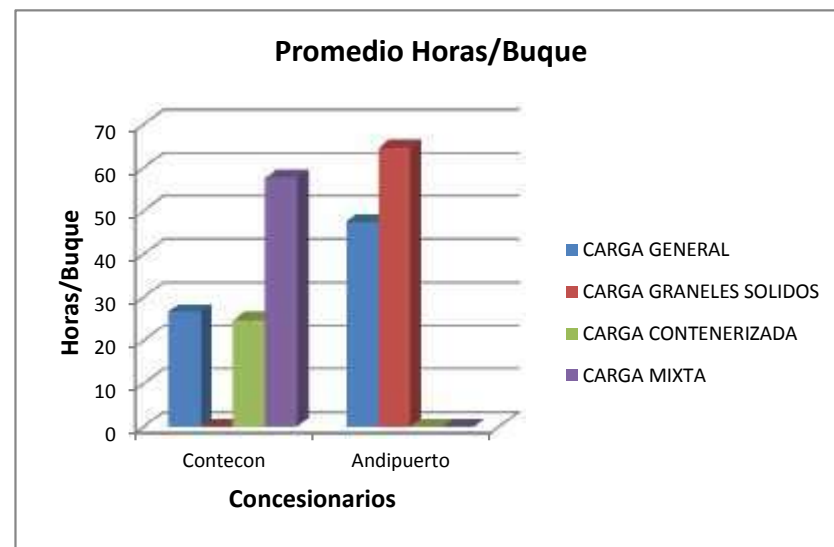
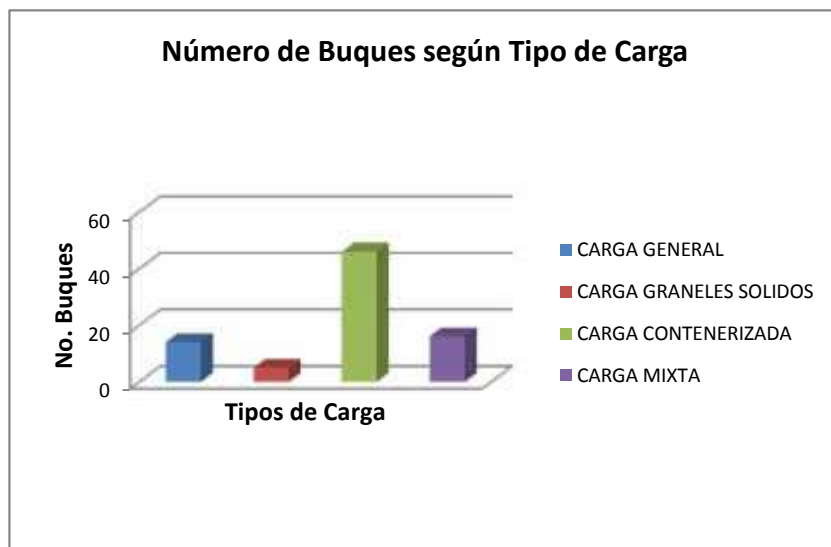

Para las estadísticas se consideran buques que salieron de boya de mar durante el periodo actual



ESTADISTICAS PORTUARIAS

Número de Buques Arribados por Agencias (Septiembre/2013)

Agencias	Num. Buques
1 EMPRESA PUBLICA FLOTA PETROLERA ECUATORIANA -EP FLOTA	33
2 NAVIERA MARNIZAM CIA. LTDA.	27
3 NAVISERVICIOS S.A.	23
4 HAMBURG SUD ECUADOR S. A.	15
5 OCEANBAT S.A	15
6 TRANSOCEÁNICA CIA.LTDA.	14
7 CMA-CGM ECUADOR S.A.	9
8 MAERSK DEL ECUADOR C.A.	9
9 MEDITERRANEAN SHIPPING COMPANY	9
10 REPRESENTACIONES MARITIMAS DEL ECUADOR S.A. - REMAR	9
11 AGENCIA MARITIMA MARGLOBAL	8
12 ANDINAVE S.A.	8
13 HANSAMARITIME S.A.	7
14 SNORKEL S.A.	6
15 MARITIMA ECUATORIANA MARSEC S.A.	4
Otros	55
TOTAL	251



* Incluye Buques Muelles Privados (57)

* Incluye Buques Cabotaje (113)

* No Incluye Buques a Fondeadero (3)

* 7 Buques Compartidos en Muelles APG

ESTADISTICAS PORTUARIAS



Tonelaje de Carga por Tipo de Carga (Septiembre/2013)

Tipo de Carga	Importación	Exportación	Total
1 CARGA GENERAL	40,082.40	43,316.63	83,399.03
2 CARGA GRANELES SOLIDOS	136,484.50	0.00	136,484.50
4 CARGA CONTENERIZADA	276,143.87	360,239.28	636,383.15
TOTAL	452,710.77	403,555.91	856,266.68

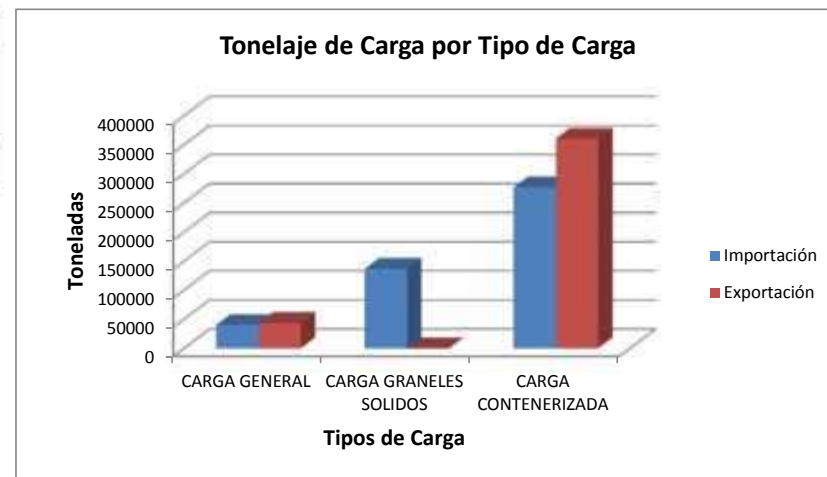



ESTADISTICAS PORTUARIAS

Tonelaje de Carga Gral. Movilizada vs Productos I/E (Septiembre/2013)

Productos	Importación	Exportación	Total
BANANO Y SUS DERIVADOS	0.00	28,429.19	28,429.19
COMPUESTOS Y ELEMENTOS QUIMICOS	2,900.57	0.00	2,900.57
HIERRO-ACERO Y OTROS METALES	5,423.82	0.00	5,423.82
OTROS PRODUCTOS	31,758.01	14,887.44	46,645.45
TOTAL	40,082.40	43,316.63	83,399.03



ESTADISTICAS PORTUARIAS



Tonelaje de Graneles Sólidos Movilizados vs Productos I/E (Septiembre/2013)

Productos	Importación	Exportación	Total
PRODUCTOS QUIMICOS	47,682.62	0.00	47,682.62
OTROS PRODUCTOS	88,801.88	0.00	88,801.88
TOTAL	136,484.50	0.00	136,484.50

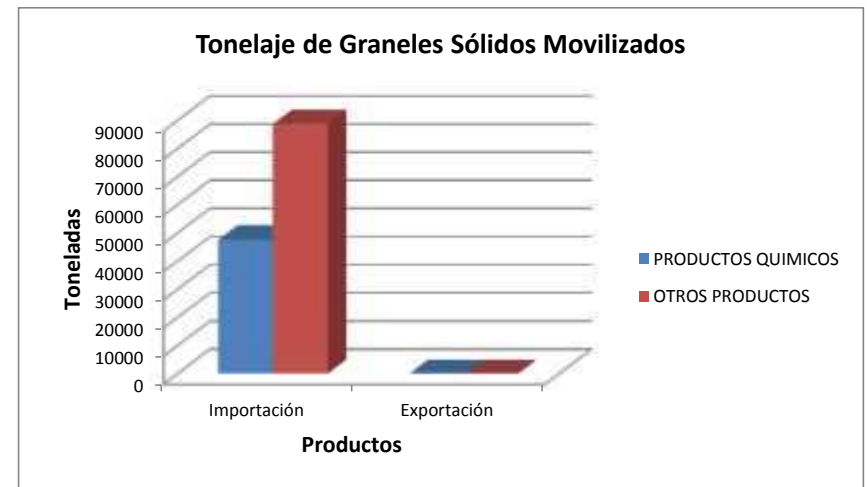

ESTADISTICAS PORTUARIAS



Ton. de Carga Contenedorizada Movilizada vs Productos I/E (Septiembre/2013)

Productos	Importación	Exportación	Total
OTROS PRODUCTOS	276,143.87	360,239.28	636,383.15
TOTAL	276,143.87	360,239.28	636,383.15

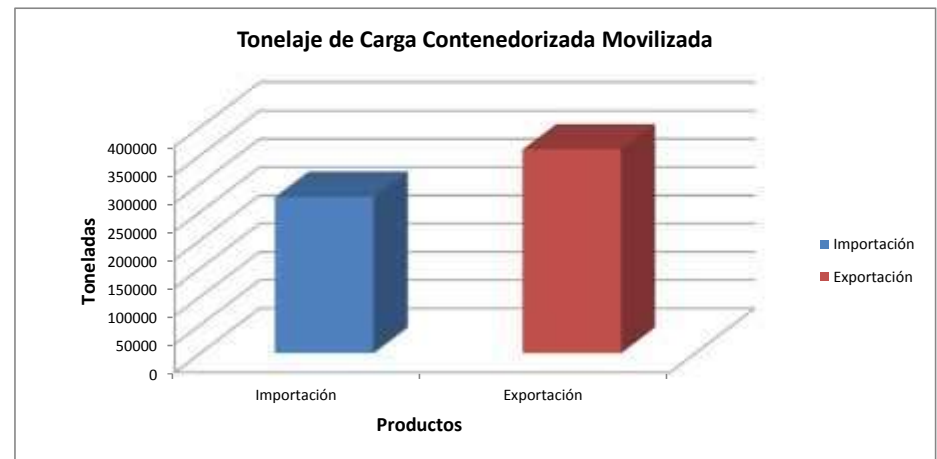



ESTADISTICAS PORTUARIAS

Toneladas de Importación/Exportación de Carga por Agencias (Septiembre/2013)

Agencias	Importación	Exportación	Tránsito		Trasbordo		Re-Estiba		Re-Embarque	TOTAL
			Importación	Exportación	Importación	Exportación	Importación	Exportación		
1 MAERSK DEL ECUADOR C.A.	73,036.67	119,840.33	0.00	0.00	0.00	0.00	1,118.40	0.00	0.00	193,995.40
2 ANDINAVE S.A.	167,153.13	0.00	0.00	0.00	0.00	0.00	0.00	0.00	0.00	167,153.13
3 HAMBURG SUD ECUADOR S. A.	61,215.93	53,335.12	0.00	0.00	5,535.38	6,571.32	1,500.70	0.00	0.00	128,158.45
4 MEDITERRANEAN SHIPPING COMPANY	28,708.00	69,227.72	0.00	0.00	539.50	1,913.80	63.20	0.00	0.00	100,452.22
5 TRANSOCEANICA CIA.LTDA.	22,252.67	28,136.10	0.00	0.00	2,936.91	1,144.50	335.80	0.00	0.00	54,805.98
6 CMA-CGM ECUADOR S.A.	18,522.95	32,678.25	0.00	0.00	434.80	397.80	2,132.30	0.00	0.00	54,166.10
7 AGENCIA MARITIMA MARGLOBAL	20,157.97	20,749.11	0.00	0.00	111.50	202.70	122.60	0.00	0.00	41,343.88
8 AGENCIA DE VAPORES INTERNACIONALES S.A	3,898.85	25,051.41	0.00	0.00	0.00	0.00	0.00	0.00	0.00	28,950.26
9 BROOM ECUADOR S.A.	17,832.73	8,472.10	0.00	0.00	0.00	0.00	0.00	0.00	0.00	26,304.83
10 MARITIMA ECUATORIANA MARSEC S.A.	0.00	18,072.02	0.00	0.00	0.00	0.00	0.00	0.00	0.00	18,072.02
11 REPRESENTACIONES MARITIMAS DEL ECUADOR S.A. - REMAR	4,084.03	6,890.08	0.00	0.00	0.00	0.00	0.00	0.00	0.00	10,974.11
12 AGENCIA DEL PACIFICO DELPAC S.A.	7,900.59	2,819.93	0.00	0.00	0.00	0.00	0.00	0.00	0.00	10,720.52
13 GREENANDES ECUADOR S.A.	6,552.47	3,621.07	0.00	0.00	0.00	0.00	75.60	0.00	0.00	10,249.14
14 TERMINAVES AGENCIA MARITIMA S.A.-TAMSA	2,638.33	2,391.35	0.00	0.00	0.00	0.00	178.93	0.00	0.00	5,208.61
15 NAVESUR C. LTDA.	2,386.03	2,041.20	0.00	0.00	0.00	0.00	8.10	0.00	0.00	4,435.33
Otros	1,276.70	0.00	0.00	0.00	0.00	0.00	0.00	0.00	0.00	1,276.70
TOTAL	437,617.05	393,325.79	0.00	0.00	9,558.09	10,230.12	5,535.63	0.00	0.00	856,266.68

Total Importación

452,710.77

Total Exportación

403,555.91



Para las estadísticas se consideran buques que salieron de boya de mar durante el periodo actual

ESTADÍSTICAS PORTUARIAS



Tonelaje de Acuerdo al País de Origen/Destino (Septiembre/2013)

País	Importación	Exportación
1 ECUADOR	27,419.11	394,085.32
2 PANAMA	87,808.98	0.00
3 MEXICO	85,141.78	0.00
4 CHILE	59,732.59	0.00
5 ARGENTINA	58,344.05	0.00
6 PERU	35,381.14	0.00
7 CHINA	16,971.81	0.00
8 COLOMBIA	16,962.38	0.00
9 BRAZIL	12,751.04	2,601.23
10 UNITED STATES	8,877.11	0.00
11 JAPAN	8,833.02	0.00
12 COSTA RICA	187.41	6,869.36
13 RUSSIAN FEDERATION	2,598.14	0.00
14 LATVIA	1,579.93	0.00
15 GERMANY	1,559.69	0.00
Otros	28,562.59	0.00
TOTAL	452,710.77	403,555.91

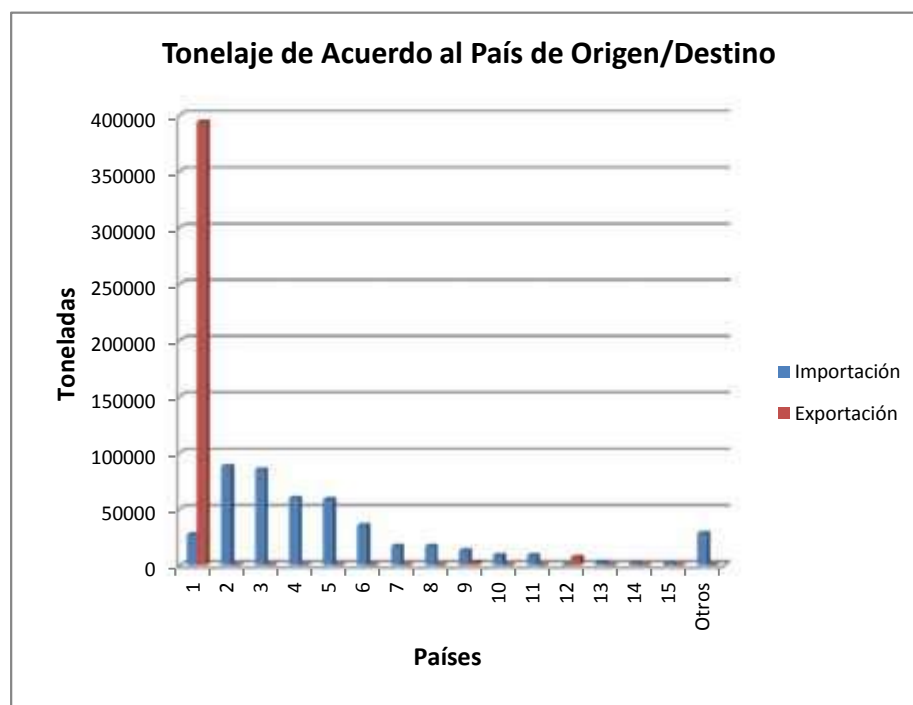

Para las estadísticas se consideran buques que salieron de boya de mar durante el periodo actual



ESTADISTICAS PORTUARIAS

Origen de Carga Importada por Tipo de Grupo en Toneladas (Septiembre/2013)

Pais	General	Graneles Sólidos	Graneles Líquidos	Contenerizada	TOTAL
1 PANAMA	40.42	0.00	0.00	87,768.56	87,808.98
2 MEXICO	0.00	68,550.00	0.00	16,591.78	85,141.78
3 CHILE	3,799.49	9,632.62	0.00	46,300.48	59,732.59
4 ARGENTINA	42.17	58,301.88	0.00	0.00	58,344.05
5 PERU	1,819.70	0.00	0.00	33,561.44	35,381.14
6 ECUADOR	13,769.68	0.00	0.00	13,649.43	27,419.11
7 CHINA	10,132.44	0.00	0.00	6,839.37	16,971.81
8 COLOMBIA	0.00	0.00	0.00	16,962.38	16,962.38
9 BRAZIL	0.00	0.00	0.00	12,751.04	12,751.04
10 UNITED STATES	1,508.08	0.00	0.00	7,369.03	8,877.11
11 JAPAN	8,822.51	0.00	0.00	10.51	8,833.02
12 RUSSIAN FEDERATION	0.00	0.00	0.00	2,598.14	2,598.14
13 LATVIA	0.00	0.00	0.00	1,579.93	1,579.93
14 GERMANY	72.28	0.00	0.00	1,487.41	1,559.69
15 SPAIN	0.00	0.00	0.00	1,475.53	1,475.53
Otros	75.63	0.00	0.00	27,198.84	27,274.47
TOTAL	40,082.40	136,484.50	0.00	276,143.87	452,710.77

Origen de Carga Importada por Tipo de Grupo

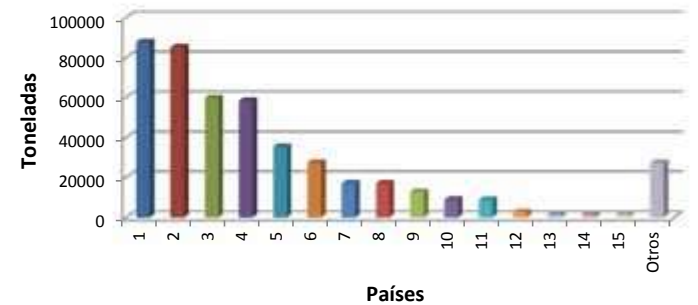

ESTADISTICAS PORTUARIAS



Destino de Carga Exportada por Tipo de Grupo en Toneladas (Septiembre/2013)

<i>Pais</i>	<i>General</i>	<i>Graneles Sólidos</i>	<i>Graneles Líquidos</i>	<i>Contenerizada</i>	<i>TOTAL</i>
1 ECUADOR	38,866.27	0.00	0.00	355,219.05	394,085.32
2 COSTA RICA	4,450.36	0.00	0.00	2,419.00	6,869.36
3 BRAZIL	0.00	0.00	0.00	2,601.23	2,601.23
TOTAL	43,316.63	0.00	0.00	360,239.28	403,555.91





ESTADISTICAS PORTUARIAS

Contenedores de 20' 40' Importación/Exportación Llenos/Vacíos (Septiembre/2013)

	CONTENEDORES				TOTAL CONTENEDORES	TEUS
	20		40			
	Llenos	Vacíos	Llenos	Vacíos		
IMPORTACION	6,955	105	8,742	10,268	26,070	45,080
EXPORTACION	2,110	5,290	13,869	5,897	27,166	46,932
TOTAL	9,065	5,395	22,611	16,165	53,236	92,012

	CONTENEDORES 20'	CONTENEDORES 40'	TOTAL CONTENEDORES	TEUS
LLENOS	9,065	22,611	31,676	54,287
VACIOS	5,395	16,165	21,560	37,725
TOTAL	14,460	38,776	53,236	92,012

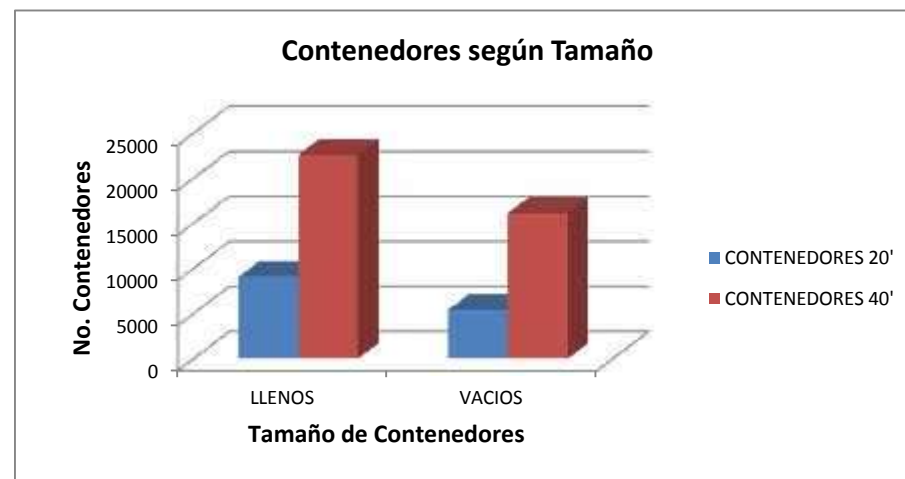
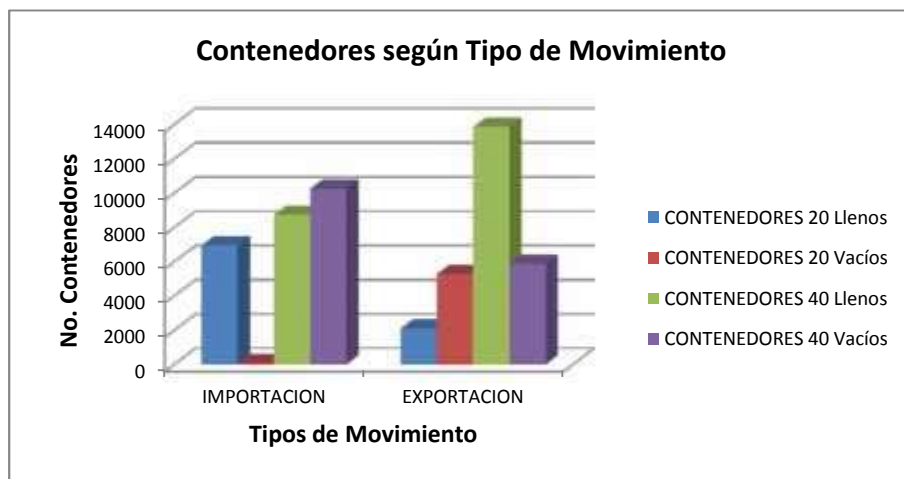

Para las estadísticas se consideran buques que salieron de boya de mar durante el periodo actual

ESTADISTICAS PORTUARIAS



No. Contenedores Llenos vs Productos I/E (Septiembre/2013)

Productos	Importación	Exportación	Total
OTROS PRODUCTOS	15,697	15,979	31,676
TOTAL	15,697	15,979	31,676

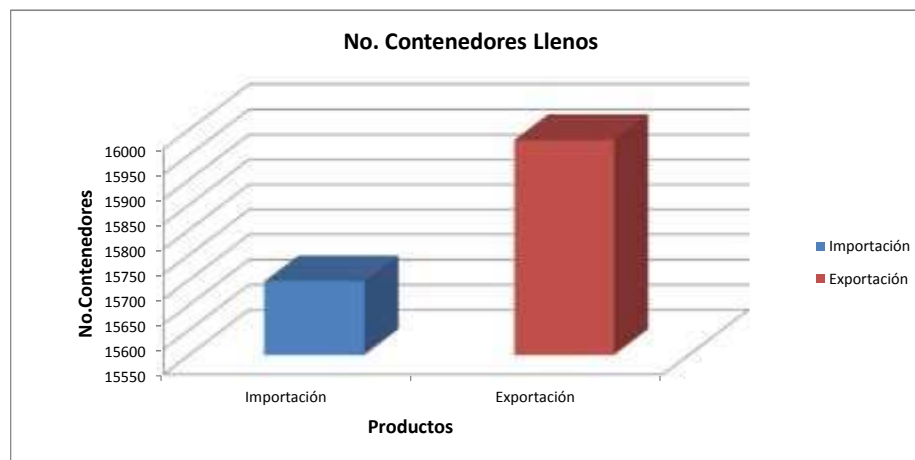



ESTADISTICAS PORTUARIAS

No. Contenedores Movilizados por Agencias (Septiembre/2013)

Agencias	Contenedores
1 MAERSK DEL ECUADOR C.A.	15,198
2 HAMBURG SUD ECUADOR S. A.	12,037
3 MEDITERRANEAN SHIPPING COMPANY	7,898
4 CMA-CGM ECUADOR S.A.	4,739
5 TRANSOCEANICA CIA.LTDA.	3,928
6 AGENCIA MARITIMA MARGLOBAL	3,335
7 BROOM ECUADOR S.A.	2,045
8 AGENCIA DEL PACIFICO DELPAC S.A.	1,174
9 AGENCIA DE VAPORES INTERNACIONALES S.A	800
10 GREENANDES ECUADOR S.A.	684
11 TERMINAVES AGENCIA MARITIMA S.A.-TAMSA	550
12 NAVESUR C. LTDA.	487
13 MARITIMA ECUATORIANA MARSEC S.A.	263
14 REPRESENTACIONES MARITIMAS DEL ECUADOR S.A. - REMAR	92
15 TRANSPORTE Y REPRESENTACIONES INTERNACIONALES TRAD	6
Otros	0
TOTAL	53,236



Para las estadísticas se consideran buques que salieron de boya de mar durante el periodo actual



ESTADISTICAS PORTUARIAS

Número de Contenedores de 20 pies por tipo por Agencias (Septiembre/2013)

Agencias	Importación						Exportación						TOTAL
	Llenos	Vacios	Tránsito	Trasbordo	Re-Estba	Llenos	Vacios	Tránsito	Trasbordo	Re-Estba	Re-Embarque		
1 MAERSK DEL ECUADOR C.A.	1,808	4	0	0	0	5	408	1,456	0	0	0	0	3,681
2 HAMBURG SUD ECUADOR S. A.	1,329	0	0	200	48	295	295	1,217	0	211	0	0	3,300
3 MEDITERRANEAN SHIPPING COMPANY	748	6	0	19	5	376	192	192	0	83	0	0	1,429
4 AGENCIA MARITIMA MARGLOBAL	563	0	0	0	1	178	577	0	3	0	0	0	1,322
5 CMA-CGM ECUADOR S.A.	499	0	0	17	52	78	78	580	0	17	0	0	1,243
6 TRANSOCEANICA CIA.LTDA.	433	0	0	110	5	117	414	0	11	0	0	0	1,090
7 BROOM ECUADOR S.A.	541	0	0	0	0	243	299	0	0	0	0	0	1,083
8 AGENCIA DEL PACIFICO DELPAC S.A.	282	0	0	0	0	47	261	0	0	0	0	0	590
9 GREENANDES ECUADOR S.A.	198	0	0	0	0	36	60	0	0	0	0	0	294
10 TERMINAVES AGENCIA MARITIMA S.A.-TAMSA	77	3	0	0	16	23	93	0	0	0	0	0	212
11 NAVESUR C. LTDA.	64	1	0	0	16	21	101	0	0	0	0	0	203
12 AGENCIA DE VAPORES INTERNACIONALES S.A.	4	0	0	0	0	3	0	0	0	0	0	0	7
13 TRANSPORTE Y REPRESENTACIONES INTERNACIONALES TRA	6	0	0	0	0	0	0	0	0	0	0	0	6
TOTAL	6,552	14	0	346	148	1,825	5,250	0	325	0	0	0	14,460

* En las columnas Trasbordo, Tránsito, Reestiba y Reembarque se consideran contenedores llenos y vacíos.

Total Importación 7,060
Total Exportación 7,400



Para las estadísticas se consideran buques que salieron de boya de mar durante el periodo actual



ESTADISTICAS PORTUARIAS

Número de Contenedores de 40 pies por tipo por Agencias (Septiembre/2013)

Agencias	Importación					Exportación					TOTAL	
	Llenos	Vacios	Tránsito	Trasbordo	Re-Estba	Llenos	Vacios	Tránsito	Trasbordo	Re-Estba		Re-Embarque
1 MAERSK DEL ECUADOR C.A.	2,321	3,075	0	0	54	4,754	1,313	0	0	0	0	11,517
2 HAMBURG SUD ECUADOR S. A.	2,299	1,490	0	155	78	2,211	2,337	0	167	0	0	8,737
3 MEDITERRANEAN SHIPPING COMPANY	504	2,602	0	10	3	2,689	455	0	6	0	0	6,469
4 CMA-OGM ECUADOR S.A.	556	1,152	0	0	234	1,345	209	0	0	0	0	3,496
5 TRANSOCEANICA CIA.LTDA.	587	830	0	28	15	1,094	245	0	39	0	0	2,838
6 AGENCIA MARITIMA MARGLOBAL	779	157	0	7	22	373	663	0	12	0	0	2,013
7 BROOM ECUADOR S.A.	500	21	0	0	0	106	335	0	0	0	0	962
8 AGENCIA DE VAPORES INTERNACIONALES S.A	165	225	0	0	0	367	36	0	0	0	0	793
9 AGENCIA DEL PACIFICO DELPAC S.A.	241	0	0	0	0	68	275	0	0	0	0	584
10 GREENANDES ECUADOR S.A.	218	0	0	0	3	169	0	0	0	0	0	390
11 TERMINAVES AGENCIA MARITIMA S.A. -TAMSA	69	68	0	0	54	128	19	0	0	0	0	338
12 NAVESUR C. LTDA.	63	69	0	0	23	119	10	0	0	0	0	284
13 MARITIMA ECUATORIANA MARSEC S.A.	0	133	0	0	0	130	0	0	0	0	0	263
14 REPRESENTACIONES MARITIMAS DEL ECUADOR S.A. - REMA	0	0	0	0	0	92	0	0	0	0	0	92
TOTAL	8,302	10,022	0	200	486	13,645	5,897	0	224	0	0	38,776

* En las columnas Trasbordo, Tránsito, Reestiba y Reembarque se consideran contenedores llenos y vacíos.

Total Importación 19,010
 Total Exportación 19,766



Para las estadísticas se consideran buques que salieron de boya de mar durante el periodo actual



ESTADISTICAS PORTUARIAS

Resumen Estadístico (Septiembre/2013)

Mes	Buques Arribados				Horas Muelles APG	Ton. Carga Movilizada	Num. Cont. Moviliz.		Promedios		
	Muelles APG	Privados	Fondeadero	Cabotaje			20'	40'	Hora/Buq	Ton/Buq	Cont/Buq
ENERO	86	56	1	115	3,449.34	861,856.58	13,797	33,488	40.07	10,021.59	738.83
FEBRERO	79	65	5	102	3,302.40	1,113,184.50	10,954	34,838	41.48	14,090.94	848.00
MARZO	97	77	4	106	4,277.25	1,075,353.89	11,787	40,308	44.06	11,086.12	777.54
ABRIL	75	68	4	107	2,898.52	859,539.13	13,637	36,280	38.39	11,460.52	891.38
MAYO	81	74	3	120	3,172.42	847,274.62	13,509	33,459	39.10	10,460.18	869.78
JUNIO	88	70	6	97	3,633.05	907,568.21	13,849	34,183	41.17	10,313.28	857.71
JULIO	89	59	7	97	3,312.21	935,372.92	14,454	34,266	37.13	10,509.81	854.74
AGOSTO	95	70	1	108	3,583.01	998,814.35	14,338	36,910	37.43	10,513.84	776.48
SEPTIEMBRE	81	57	3	113	2,816.27	856,266.68	14,460	38,776	34.46	10,571.19	858.65
OCTUBRE	0	0	0	0	0.00	0.00	0	0	0.00	0.00	0.00
NOVIEMBRE	0	0	0	0	0.00	0.00	0	0	0.00	0.00	0.00
DICIEMBRE	0	0	0	0	0.00	0.00	0	0	0.00	0.00	0.00
TOTALES	771	596	34	965	30,446.07	8,455,230.88	120,785	322,508	39.29	10,966.58	827.04

* Prom. Cont/Buque = (cont. 20' + Cont. 40') / (# de Buques de Carga Mixta + # de Buques de Carga Contenerizada)

* 85 Buques Compartidos en Muelles APG